



Serviço Público Federal
Ministério da Educação

Fundação Universidade Federal de Mato Grosso do Sul



FUNDAÇÃO UNIVERSIDADE FEDERAL DE MATO GROSSO DO SUL

BASE DE CONHECIMENTO

SOLICITAÇÃO DE VIA DE DIPLOMA

QUE ATIVIDADE É?

Emissão de Via de Diploma emitido pela UFMS.

QUEM FAZ?

Titulado que teve sua via de Diploma avariada ou extraviada

COMO SE FAZ? POSSUI FLUXO JÁ MAPEADO?

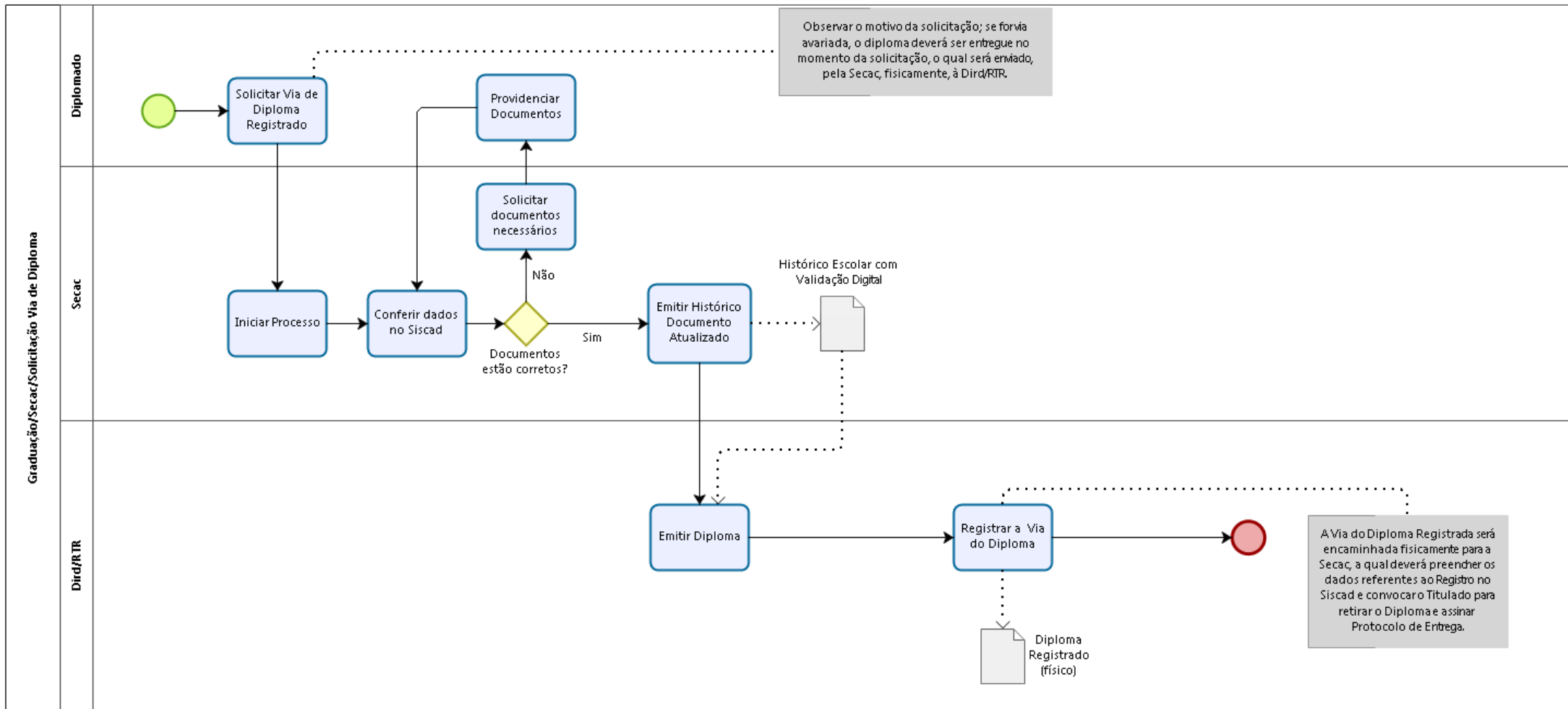

QUE INFORMAÇÕES/CONDIÇÕES SÃO NECESSÁRIAS?

Em caso de Extravio, deverá ser registrado Boletim de Ocorrência; em caso de Via Avariada, esta deverá ser entregue na Secretaria Acadêmica competente para que seja providenciada nova via.

QUAIS DOCUMENTOS SÃO NECESSÁRIOS?

O titulado deverá enviar os seguintes documentos:

Caso 1 - Extravio do Diploma: - BO (devidamente assinado) - Guia de Recolhimento da União devidamente paga (valor R\$ 130,00 - conforme resolução nº1/2018 do Conselho Diretor); - Certidão de Nascimento/Casamento; - RG.

Caso 2: Diploma Avariado: - Anexar o Diploma Avariado; - Guia de Recolhimento da União devidamente paga (valor R\$ 130,00 - conforme resolução nº1/2018 do Conselho Diretor); - Certidão de Nascimento/Casamento; - RG.

QUAL É A BASE LEGAL?

